



RENDICIÓN DE CUENTAS FM2000

DE ENERO A DICIEMBRE DE 2019

LA TRANSFORMACIÓN

MALECÓN SIMÓN BOLÍVAR Y MALECÓN DEL ESTERO SALADO

OBRAS EJECUTADAS	ENTREGADAS A LA MUNICIPALIDAD	CUANTÍA
Malecón Simón Bolívar	07/08/2006	\$ 79.159.805,26
Malecón del Estero Salado	02-03-07	\$ 28.993.886,00
INGRESOS PROVENIENTES DE DONACIONES 25% IMPUESTO A LA RENTA E IMPUESTO A LA CIRCULACIÓN DE CAPITAL		\$ 108.153.691,26



Fundación Malecón 2000 mantiene y administra ambos malecones con sus propios ingresos.

INGRESOS FUNDACIÓN MALECÓN 2000

INGRESOS PÚBLICOS :

1. Valores que ingresan por el uso de los parqueos.
2. Canon por derecho de uso de espacios en el Centro Comercial

INGRESOS PRIVADOS AUTOGESTIÓN:

1. Honorario por Consultoría a Guayaquil Siglo XXI.
2. Auspicios de empresas, BTL.
3. Eventos, ferias.
4. Cine, teatro.
5. Parques de juegos , bares, entre otros.

ÓRGANOS DE CONTROL



Deloitte.



- El examen especial a las operaciones administrativas y financieras, de FM2000, ya fue realizado por la Contraloría General del Estado, desde el 1 de enero de 2014 hasta el 31 de diciembre de 2018. Sin observaciones, y las recomendaciones en la mayoría de los casos, son que se continúen efectuando los procesos de la misma manera.
- Los estados financieros se encuentran auditados por Deloitte y con opinión limpia, hasta el año 2018.
- El informe de la auditoría Interna realizado a los estados financieros de 2018, concluye sin observaciones.

EVOLUCIÓN Y SUPERAVIT

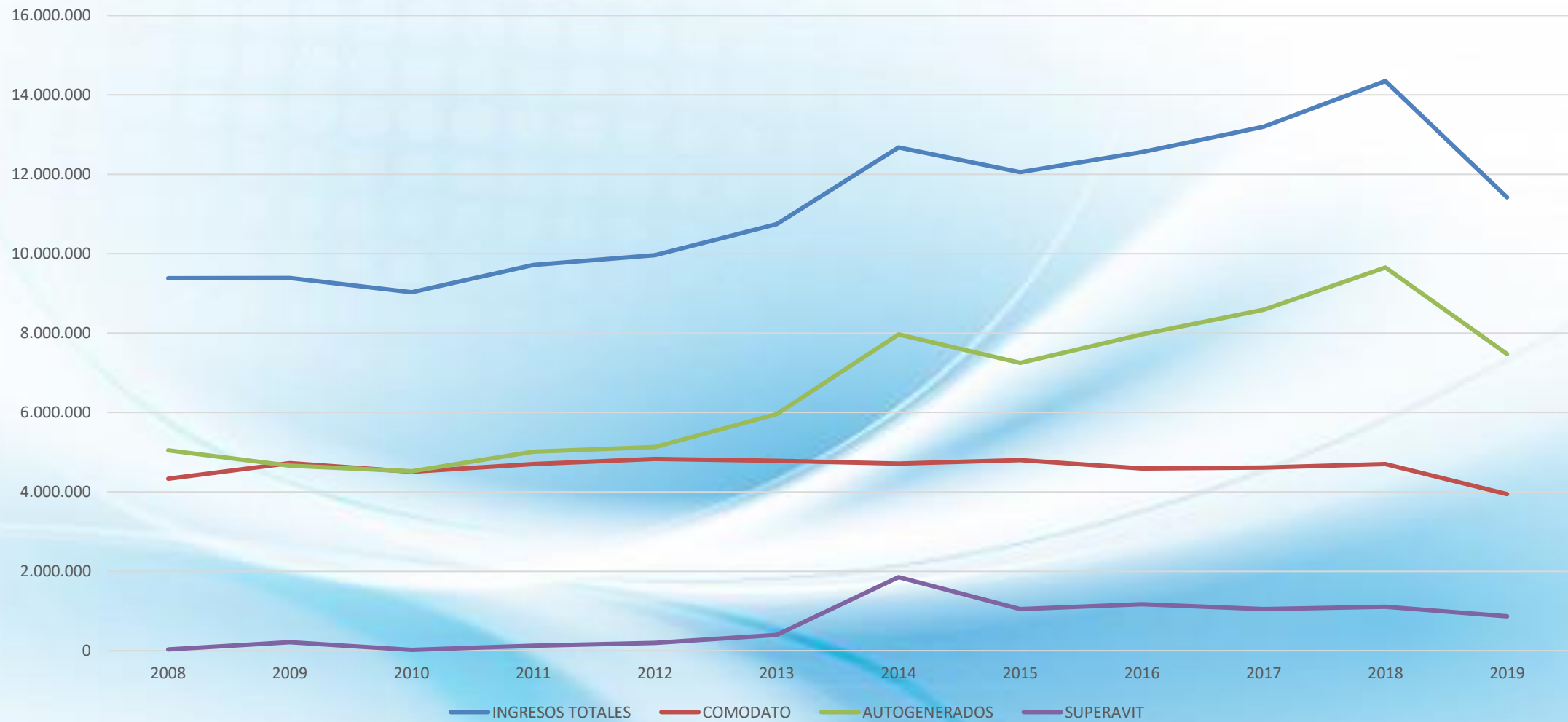



En cumplimiento de su estatuto todos los ingresos se reinvierten en la conservación, mantenimiento y mejoras de los malecones Simón Bolívar y del Estero Salado; que le fueron entregados en comodato por la M.I. Municipalidad de Guayaquil



Mantenimiento de plataforma de muelle Plaza de Mariscos



Cambio de piso del Palacio de Cristal – Mercado Sur

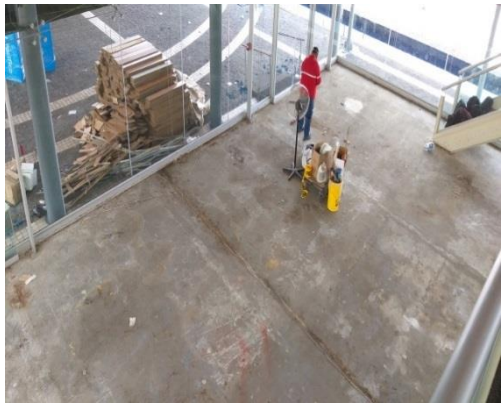

Aumento de altura del cerramiento Malecón Simón Bolívar

Desde las calles Loja hasta
Colón.

Para el 2020 se tiene
proyectado avanzará desde
Colón hasta Villamil.



TRABAJOS DE MANTENIMIENTO EN DIFERENTES ELEMENTOS METÁLICOS

ANTES



DESPUÉS



MANTENIMIENTOS DE MADERA



Remplazo de madera deteriorada del muelle de Sucre se reutilizo madera reciclada para la reparación de la plataforma y rampa

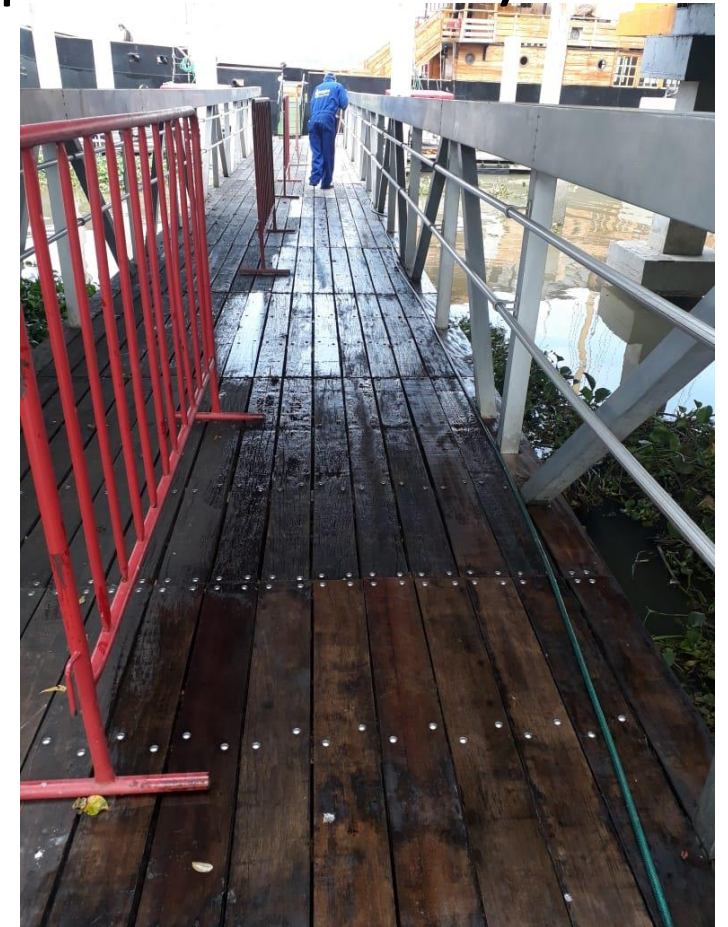
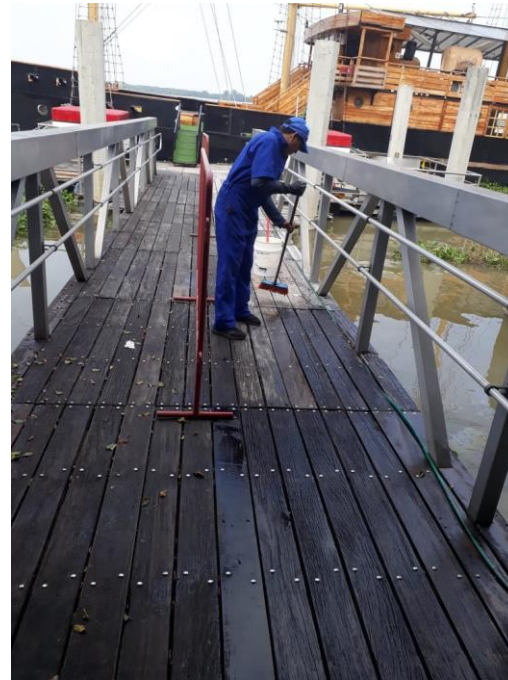

Mantenimiento de pintura



Otros trabajos de pintura en varias áreas del Malecón





CONTRATISTA: SW THE SECURITY WORLD CÍA. LTDA.

PRECIO: US\$2'273.484,96

PLAZO: DOS AÑOS

PARTICIPANTES: 11 EMPRESAS

CONTRATISTA: INTELCA

PRECIO: 2'486702.72

PLAZO: DOS AÑOS

PARTICIPANTES: 6 EMPRESAS

Algunos de los equipos nuevos de la empresa que presta el servicio de limpieza



Recuperación jardines

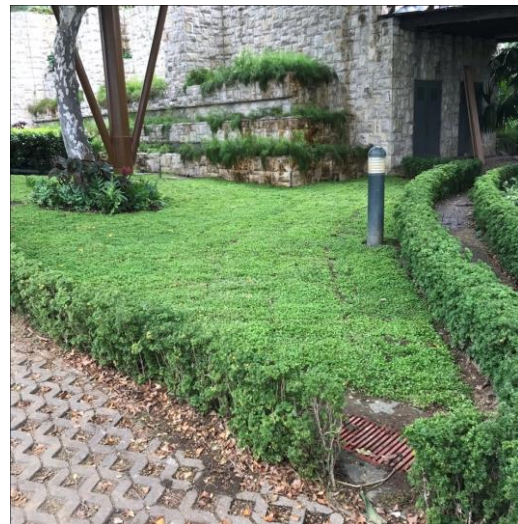



REMODELACIÓN BAÑOS 2016-2019



Desde el año 2016 hasta la fecha se han remodelado 13 baterías sanitarias de las 16 existentes, con cambio total en el porcelanato de piso y pared, tabiquería de acero inoxidable, tumbados y sistemas de extracción.



1. Tungurahua
2. Quisquis
3. Bloque norte y sur
4. Mercado artesanal
5. Urna norte y sur
6. Olmedo
7. Villamil
8. Colón
9. Terraza Naranja
10. Plaza cívica
11. Junín
12. Baños Xtreme Sector VII
13. Cinemamalecón

En beneficio de la comunidad Fundación
mantiene varios programas y actividades
gratuitas

Para financiarlos cuenta con la colaboración de la M.I. Municipalidad
de Guayaquil y la empresa privada

PROGRAMA EDUCATIVO

En el 2010 inicia el programa educativo, dirigido a estudiantes.

Varios recursos que se han incorporado en el transcurso del tiempo, actualmente lo integran:

1. La Escuela de Reciclaje,
2. Los documentales de Cinemamalecón,
3. Museo Guayaquil en la Historia,
4. Innova Lab, entre otros.



innova lab by



ESCUELA DE RECICLAJE

Se incrementó la capacidad del aula (de 40 a 180 alumnos).

Tenemos **Registro Ambiental** para el proyecto de escuela de reciclaje.

INNOVA LAB

Para que aprendan sobre:

- **ROBÓTICA**
- **NEUMÁTICA**
- **PROGRAMACIÓN**

DOCUMENTALES

Sobre naturaleza, cuidado del medio ambiente, dirigidos a estudiantes.



RECICLARTE

SEMANA DE PROFESORES

Presentación de documentales
Programa Educativo



DIARIO MALECÓN
www.malecon2000.com

ESCUELA DE RECICLAJE DEL PROGRAMA EDUCATIVO Y FUNDACIÓN MALECÓN 2000
TE INVITAN A PARTICIPAR EN EL 16TO. CONCURSO PRESENCIAL DE RECICLARTE

¡ATACA!

EL MONSTRUO DE LA CONTAMINACIÓN

Durante mucho tiempo el monstruo de la contaminación ha estado atacando a nuestra ciudad, ¡por eso necesitamos de tu ayuda para derrotarlo!

Te invitamos a crear un superhéroe hecho con materiales reciclables.

Los esperamos este 25 de octubre a las 08h30 en Plaza Rodolfo Baquerizo Moreno del Malecón Estero Salado.

¡La imaginación es un poder ilimitado, úsalo para crear este superhéroe!

Inscríbete al 256-3078 ext. 112, 113 y 115

¡PUEDES GANAR PREMIOS!





• Entre el 2010 y 2019 hemos capacitado a **1'381.016** estudiantes:

- **537.553** del programa municipal Conociendo Guayaquil
- **648.435** del programa educativo de FM2000

En 2019 se han beneficiado 120.000 estudiantes, de los cuales 55.000 son del programa municipal.



Casa Abierta Innova lab

Sábado 19 de octubre

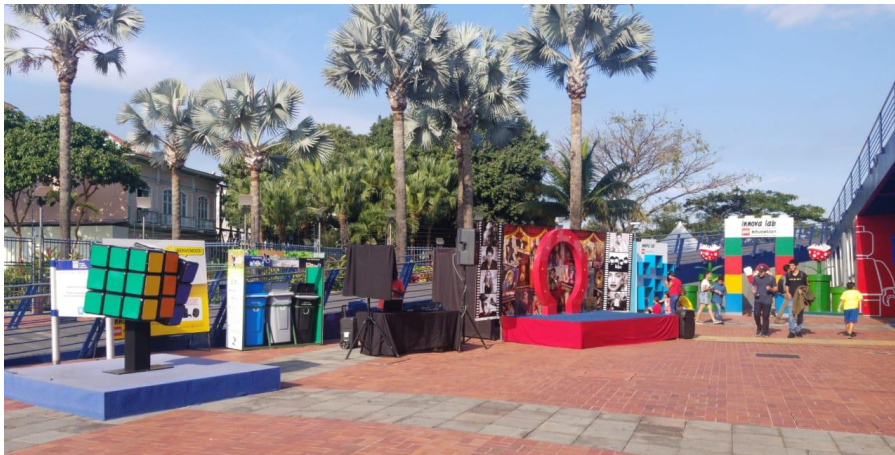

innova lab
LEGO education

TE INVITAMOS A LA
Casa abierta
innova lab

ENTRADA GRATUITA
DE 16H00 A 19H00

SÁBADO 19 DE OCTUBRE
Explanada del Fortín,
a lado del MAAC
dentro del Malecón 2000.

Disfruta de una divertida tarde llena de actividades gratuitas para grandes y chicos.

Además deja volar tu imaginación construyendo las formas más locas y creativas usando bloques de Lego®.

#InnovaLab #Malecon2000
Para más información sigue nuestras redes
@Malecon2000

OBEJTIVO: Dar a conocer el lugar como espacio de entretenimiento familiar.

EXHIBICIÓN TEMPORAL

Llevamos 14 años entregando a la ciudadanía, eventos educativos y de entretenimiento, a precios asequibles, gracias al apoyo de la Municipalidad. Ingresaron a **“Mundo Retro”** más de **80,000** visitantes



APORTE MUNICIPAL \$60,000

LUNES CULTURAL



29 Abril 13 Mayo
20 de mayo al 3 de junio
10 Junio 15 Julio
22 Julio 19 Agosto
26 Agosto 14 Octubre
21 Oct. 25 Noviembre
2 Diciembre 6 de Enero

Desde su inicio en el 2012 se han beneficiado en forma gratuita, con este programa 78,800 personas.

Opera Eurídice

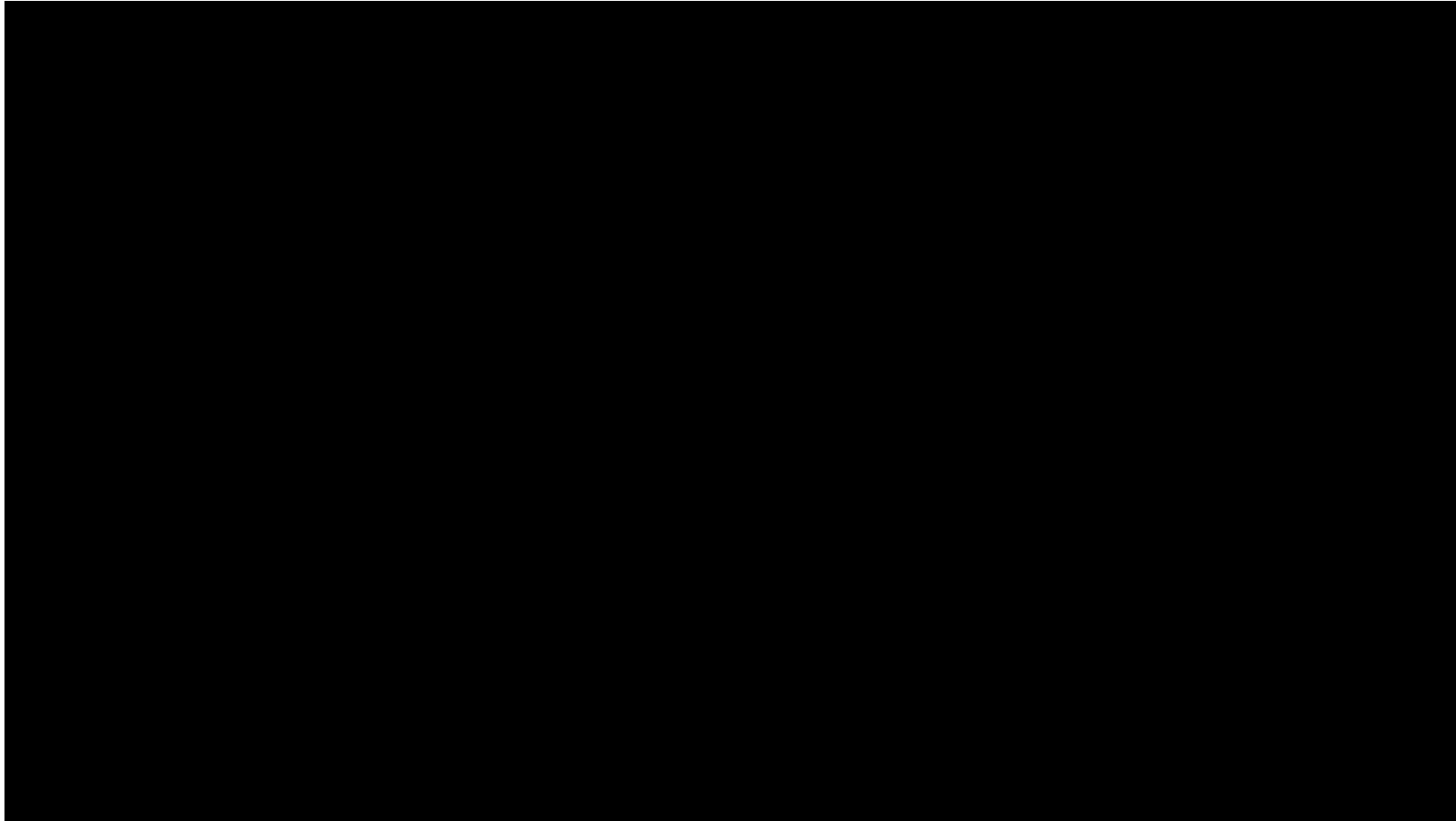

cinemamalecón

Con nueva tecnología, proyector Christie 4k – ready digital y sistema dolby 3d digital, con sonido, marca QSC.

Entre 2012 – 2019 se han realizado 11.287 funciones, en imágenes algunos de nuestros estrenos.

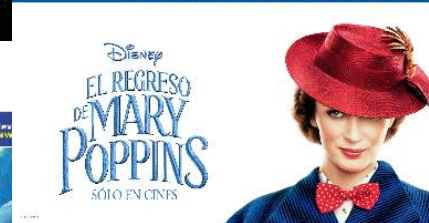

MALECÓN PET FRIENDLY

Desde el domingo 20 de octubre se permite el ingreso de animales de compañía (perros y gatos).

Para comunicar el inicio de Malecón Pet Friendly:

- › Feria de emprendimiento, con 20 expositores de productos de mascotas, charlas, desfile canino.
- › La Brigada de Bienestar Animal de la Municipalidad de Guayaquil brindó el servicio de desparasitación de mascotas
- › El Centro Regional de Adiestramiento Canino de la Policía Nacional brindó un show canino.
- › 16 clubes de mascotas expusieron sobre su labor y sumaron en la difusión de buenas practicas de convivencia con las mascotas dentro de ambos malecones.



Ingresar a la mascota con collar y placa de identificación que contenga: nombre de la mascota, nombre y teléfono del propietario.



La mascota no podrá estar suelta, por lo que deberá tener colocado su arnés o collar y sujetado con la correspondiente correa.



Se prohíbe dejar a las mascotas solas en los vehículos que ingresen a los malecones.

PROYECTO MALECÓN SOSTENIBLE

Se basa en 2 ejes:

- **Manejo responsable de Residuos**

- ✓ Integración de la nueva ordenanza para los plásticos de un solo uso
- ✓ Capacitación a concesionarios
- ✓ Creación de Directorio Verde

- **Conservación de la Biodiversidad**

- ✓ Reproducción de mangle y siembra



Práctica de reciclaje en concesiones y la comunidad





Transición de productos plásticos a biodegradables



Capacitación a concesionarios y funcionarios de FM2000



Reproducción de 120 plántulas de mangle

TECNOLOGÍA

En el 2010 empezamos con la incorporación de tecnología para hacer más eficiente la prestación de servicios y administración:

- Fibra óptica en ambos malecones
- Sistema de monitoreo centralizado de CCTV
- Cargadores solares
- Wi Fi
- Redes Sociales
- Actualización de página web
- Sistema automatizado de parqueos
- implementación de herramientas de negocios



PARQUES DE DIVERSIÓN



EL MODELO DEL ADMINISTRACIÓN DE LOS PARQUES DE DIVERSIÓN CONSISTE EN:

- Adquirir los juegos directamente con los fabricantes en el exterior, eliminando las comisiones de los intermediarios.
- Comprar juegos nuevos, de última tecnología, probados en sitio.
- Ambientar los parques para que sean más atractivos.
- Manejar directamente de los bares
- **En general todas las áreas de diversión son administradas por Fundación.**



LA ADMINISTRACIÓN DIRECTA DE LOS PARQUES PERMITE A FUNDACIÓN MALECÓN 2000:



1. Tener un control permanente sobre los mantenimientos, normas de seguridad
2. Mantener a bajos costos el P.V.P. de acceso a los juegos.

SEGURIDAD Y MANTENIMIENTO DE PARQUES

- **Capacitación permanente al personal** para asegurar la completa seguridad en nuestros parques, mensualmente reciben charlas practicas y teóricas sobre mantenimiento y seguridad .
- Contamos con la **certificación del colegio de Ingenieros Mecánicos del Ecuador**, quienes anualmente realizan auditoria de los juegos y verifican su estado.
- Adicional recibimos **asesorías mensuales de un auditor externo calificado por la IAAPA.**





SAFARI PARK

MALECÓN 2000

- 2014 se construyó el primer parque infantil “Safari Park” que dio la pauta para continuar con este concepto. Hoy contamos con 6 zonas de entretenimiento familiar.
- Todos los bienes están cedidos a la M.I.M.G., por lo que ingresaron al país exonerados de impuestos.



Número de jugadas por parque					
	2015	2016	2017	2018	2019 Oct
SAFARI PARK M2000	214.534	185.307	286.463	296.567	223.970
SAFARI ZONE 2000			114.035	689.440	510.464
SAFARI XTREME				700.420	1.119.431
SAFARI PARK Y ZONE SALADO		385.623	495.931	428.901	215.902

CAJERO AUTOMÁTICO SACOA DE VENTA DE TARJETAS

Principales beneficios:

- › Mayor eficiencia
- › Mayor agilidad
- › Minimizar errores



APP DE PAGOS EN LÍNEA

Objetivos:

- › Permitir la venta en línea de los diferentes servicios y productos que ofrece la Fundación Malecón 2000, a través de tarjetas de crédito y débito.
- › Que los clientes tengan alternativas para realizar sus compras.
- › Que las compras se hagan con facilidad, seguridad y rapidez.
- › Permitir movilidad en los pagos, es decir a través del celular.



APP DE PAGOS EN LÍNEA

✓ Los primeros en hacer uso de este servicio serán el Teatro la Bota y Cinema Malecón.

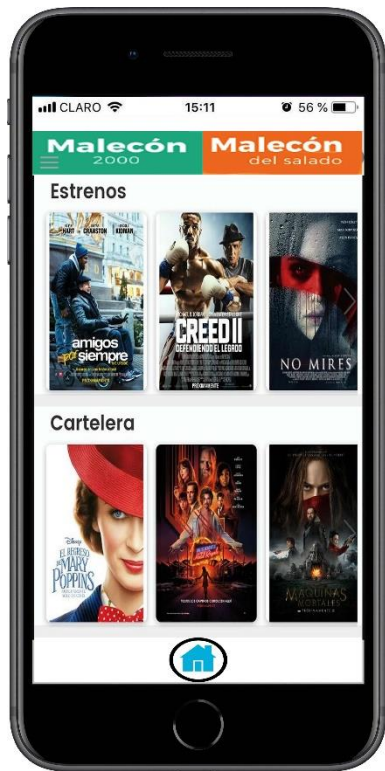



Alianza comercial auspicios y servicios bancarios

OBJETIVO.- Eliminar el uso de efectivo y bancarizar al malecón a través de nuevos medios de pagos.

SERVICIOS BANCARIOS.- Tasas, comisiones y costos preferenciales para Fundación Malecón 2000

AUSPICIOS.- El Banco Guayaquil se obliga a contratar anualmente a la FUNDACIÓN pauta publicitaria.



NUEVOS LOCALES 2019

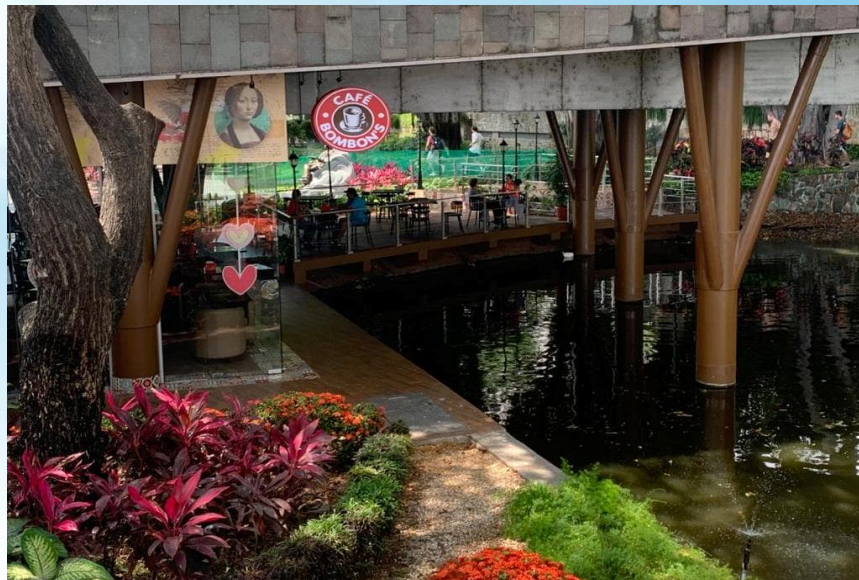

NUEVOS LOCALES

Patio de Comidas SUB VII



FACHADAS DE LOCALES REMODELADAS

En alianza con cervecera nacional, se realizó una renovación integral de las fachadas de locales de la plaza Olmedo (Malecón 2000) y plaza de mariscos (Malecón del Salado)



NUEVOS ESPACIOS DE ENTRETENIMIENTO

TERRAZA CLUB
TERRAZA NARANJA



EVENTOS



Los espacios y salones del Palacio de Cristal se han convertido en un importante referente para eventos, ferias y conciertos de índole comercial y cultural.

FERIAS ARTESANALES



Las ferias de Artesanos dan un impulso al emprendimiento y un atractivo a todos los visitantes de los dos malecones.



A través de subasta se adjudican los espacios para las diferentes exposiciones de artesanos y emprendedores

ACTIVACIONES Y BTL

Hoy en día las distintas áreas de los dos malecones son considerados como espacios de experiencia del consumidor, donde es posible la interacción con la marca y los productos, por lo que se han convertido en espacios con gran demanda para la realización de BTL de productos



Enero a Diciembre 2018	36
Enero a Diciembre 2019	55
Total	91

Promociones Centro Comercial

Promoción Día de la Madre / Padre



Promoción Navidad



MALECÓN ACADEMY 2019

Luego de la remodelación del C.C. Malecón surgió la necesidad de crear una escuela de capacitación para contribuir con nuevos conocimientos a nuestros concesionarios con la finalidad de ofrecer un mejor servicio a los visitantes de todos los locales tanto del Malecón 2000 como del Malecón del Salado.

629

Cupos fueron utilizados durante los 13 talleres del programa.

Servicio al cliente fue el taller más concurrido.

100%

de los asistentes consideró que el programa fue útil

Seguridad Alimentaria, Comunicación Interpersonal y Manejo de Influencers fueron los talleres mejor valorados por los asistentes.



MALECÓN ACADEMY 2019

CLAUSURA DE TALLERES



CIRCUITO PANTALLAS LED

- Para diversificar la oferta de espacios publicitarios, con ayuda de la tecnología colocaremos 15 banderines led.
 - Ubicados en la parte exterior del Malecón 2000, en los postes de la av. Malecón entre las calle Colón, Aguirre y Loja
- › La empresa privada invertirá \$140.000 USD
 - › El modelo de negocio consiste en dividir la participación de ingresos de publicidad en 50% para ambas partes.



FERIA MALECON OUTLET



- Acuerdo comercial con OLX
- Participación de 100 expositores
- Asistieron aproximadamente 15.000 visitantes
- Viernes 22/Nov. al domingo 24/Nov.



CAMPAÑAS CENTRO COMERCIAL

TODO EL AÑO SE REALIZAN CAMPAÑAS, LAS MAS RELEVANTES SON:

PARTICIPA EN LA PROMO DEL CENTRO COMERCIAL MALECÓN

PAPÁ Y MAMÁ SE VAN EN UNA VAN

POR \$15 DE COMPRAS EN EL CENTRO COMERCIAL MALECÓN CANJEA UN CUPÓN PARA EL SORTEO DE 1 CHERY VAN KARRY

ADemás tus cupones también participan por:

- 10 ENTRADAS a cine de teatro en SIDA LA BARRA
- 10 COMIDAS en restaurantes
- 20 SAFARI CARRO con \$25 de crédito

CENTRO COMERCIAL MALECÓN

Madres y Padres

TE INVITAMOS A CELEBRAR HALLOWEEN EN EL CENTRO COMERCIAL MALECÓN

GANAR UN TV DE 55 PULGADAS

Canjea tus compras de \$10 por un cupón, deposítalo en nuestras ánforas ¡Y YA ESTÁS PARTICIPANDO! SORTEO 5 DE NOVIEMBRE

Este 31 de octubre ven al CONCURSO de disfraces HALLOWIN!

LA PARTICIPACIÓN ES GRATUITA SOLO CONCURSANTES HASTA 12 AÑOS

A partir de las 17:00 te esperamos en la TERRAZA MARAJA (junto Mc Donald's)

1er Lugar PLAY STATION 4

2er Lugar BICICLETA

¡Sigue nuestras redes!
@Malecon2000

Halloween

CENTRO COMERCIAL MALECÓN

BLACK weekend

DESCUENTOS EN TODOS NUESTROS LOCALES

29-30 NOV. 1 DIC.

¡Sigue nuestras redes!
@Malecon2000

Black Weekend

CENTRO COMERCIAL MALECÓN

TE REGALA EN ESTA NAVIDAD UN NEGOCIO SOBRE RUEDAS

POR CADA \$15 DE COMPRAS RECIBES UN CUPÓN PARA EL SORTEO DE UN CAMIÓN DONGFENG DF-610 2.5TON

TÓMATE UNA FOTO CON PAPÁ NOEL

DESDE LAS 18:00 HASTA LAS 20:00 LOS SÁBADOS Y DOMINGOS DEL 20 DE NOVIEMBRE AL 24 DE DICIEMBRE EN EL PASILLO DE LA PLAZA 2

CENTRO COMERCIAL MALECÓN

¡Sigue nuestras redes!
@Malecon2000

PRODUCCIÓN VALIDA DEL 6 DE NOVIEMBRE DE 2023 AL 31 DE DICIEMBRE DE 2023. LOS SORTEOS SE REALIZAN DESDE ESTE PREMIO DUELA A CARGO DEL SORTEO. SORTEO 15 DE ENERO DE 2024 A LAS 18:00.

Navidad

LABERINTO DEL TERROR

9 de octubre al 4 de nov.



ENTRETENIMIENTO FAMILIAR

Un recorrido escalofriante

El laberinto del terror es una experiencia divertida y escalofriante para quienes se atreven a desafiar sus miedos y experimentar algo extremo. Pasillos y pasadizos llenos de adrenalina pondrán a gritar a más de uno. La actividad es apta para todo público pero todo niño debe ir acompañado de un adulto. Entrada: \$ 3. Abierto del 6 de octubre al 4 de noviembre miércoles a viernes (6:00 a 21:00), sábados, domingos y feriados (12:00 a 23:00), explanada Plaza de los Donantes (altura Jardines del Malecón 2000).



Laberinto del Terror se prepara en Malecón 2000.

PASEO

Continúa la exhibición temática **El laberinto del terror**, una experiencia divertida y escalofriante para quienes se atreven a desafiar sus miedos, enfrentar personajes tenebrosos y experimentar algo extremo. Pasillos y pasadizos llenos de adrenalina pondrán a gritar a más de uno. La actividad es apta para todo público pero todo niño debe ir acompañado de un adulto. Entrada: \$ 3. Abierto del 6 de octubre al 4 de noviembre miércoles a viernes (6:00 a 21:00), sábados, domingos y feriados (12:00 a 23:00), explanada Plaza de los Donantes (altura Jardines del Malecón 2000).

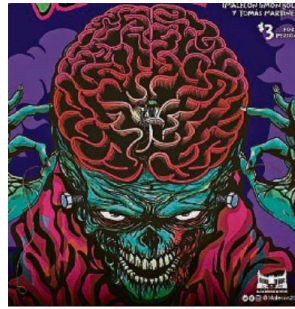

El terror se adueña del Malecón Simón Bolívar



Más de 16.000 personas en 22 días! Casi \$200.000 en free press





LETRAS DE GUAYAQUIL

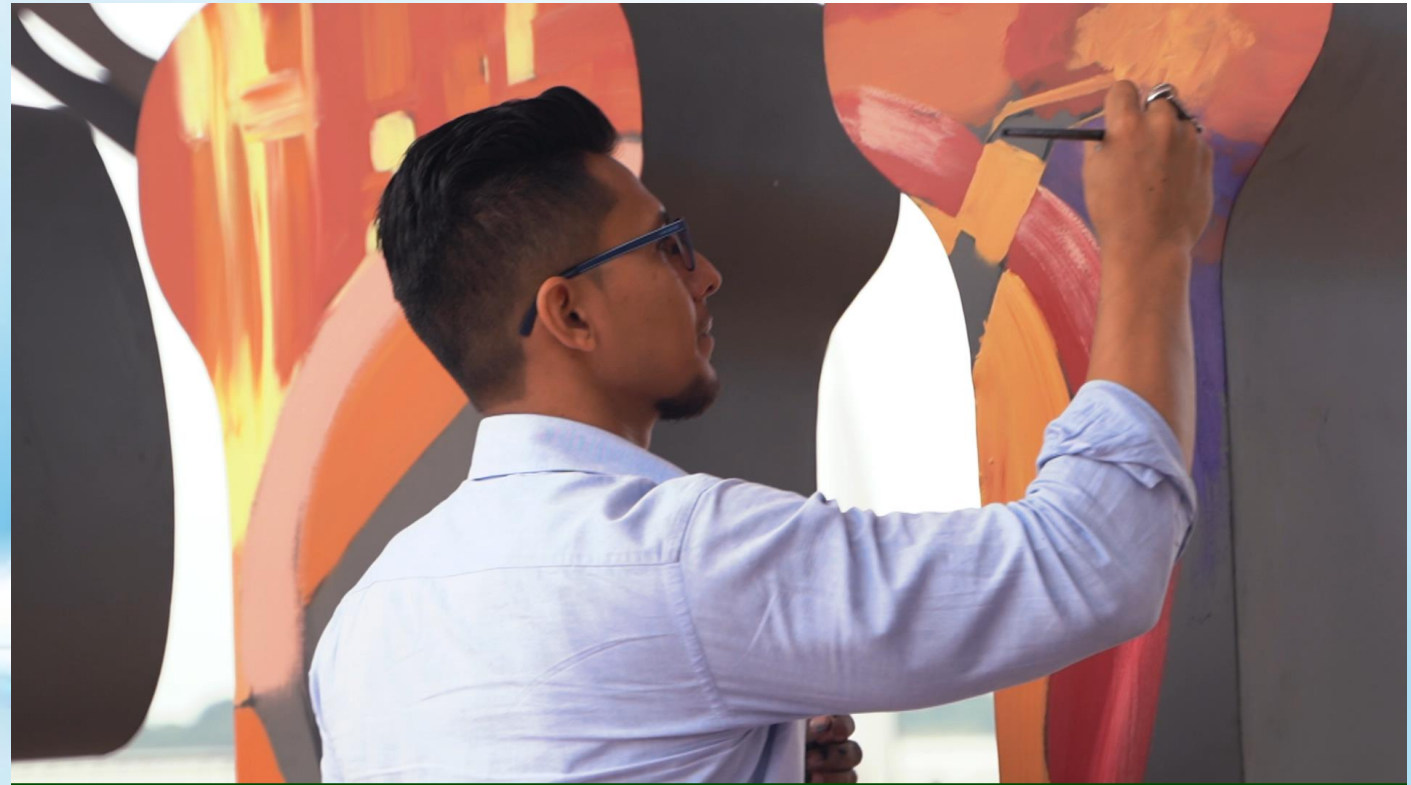

3 ARTISTAS PINTARON SOBRE LAS LETRAS ÍCONOS DE LA CIUDAD

FEST 2019

En junio del 2019 se lanza una nueva estrategia para revivir al Malecón del Salado: los FEST

Así, cada mes se creó un tema distinto con actividades y promociones distintas.



Futbol fest (junio)



Guayaquil fest (julio)



Estero fest (agosto)



Art fest (sept.)



Horror fest (oct.)





Christmas fest (nov.)



CENTRO CULTURAL LA BOTA

ENE - NOV 2019

TEATRO	# OBRAS	# ASISTENTES	
LAS TABLAS	60	4.385	
SALA LA BOTA	67	10.684	
MICROTEATRO GYE	78	22.324	

CAERTELERAS DEL TEATRO LA BOTA DE MAYO A NOVIEMBRE

Sala La Bota CARTELERA MAYO

LA 2.50 LA CUBALIBRE
JUEVES 22:30 | VIERNES 20:30 | SÁBADO 19:15

ECLIPSE INMORAL
JUEVES 18:30 | VIERNES 17:30 | SÁBADO 16:30

MADRE
VIERNES 2 | SÁBADO 4

El Gato Pancho
VIERNES 11 | SÁBADO 13

Michael Jackson
VIERNES 11 | SÁBADO 13

RESTRICCIONES:
12 Solo mayores de 12 años
16 Solo mayores de 16 años

@LABOTAGYE Reservas al 099-112-7290

Sala La Bota CARTELERA JUNIO

La Cancera
JUEVES 3 | VIERNES 5 | SÁBADO 7

¿Quién me quita el trabajo?
VIERNES 12 | SÁBADO 14

ENTRE ELLOS
VIERNES 12 | SÁBADO 14

Aves
VIERNES 12 | SÁBADO 14

El Gato Pancho
VIERNES 12 | SÁBADO 14

El Gato Pancho
VIERNES 12 | SÁBADO 14

El Gato Pancho
VIERNES 12 | SÁBADO 14

RESTRICCIONES:
12 Solo mayores de 12 años
16 Solo mayores de 16 años

@LABOTAGYE Reservas al 099-112-7290

Sala La Bota CARTELERA JULIO

NO ERES TU SOY YO!
VIERNES 12 | SÁBADO 14

EL CÍRCULO
VIERNES 12 | SÁBADO 14

EL CÍRCULO
VIERNES 12 | SÁBADO 14

EL CÍRCULO
VIERNES 12 | SÁBADO 14

EL CÍRCULO
VIERNES 12 | SÁBADO 14

EL CÍRCULO
VIERNES 12 | SÁBADO 14

EL CÍRCULO
VIERNES 12 | SÁBADO 14

EL CÍRCULO
VIERNES 12 | SÁBADO 14

RESTRICCIONES:
12 Solo mayores de 12 años
16 Solo mayores de 16 años

@LABOTAGYE Reservas al 099-112-7290

Sala La Bota CARTELERA NOVIEMBRE

EL DIARIO DE LA Pamela
JUEVES 7 20:00 | VIERNES 8 21:00 | SÁBADO 9 20:00

¿QUÉ CULPA TIENE ADRIANA?
JUEVES 7 20:00 | VIERNES 8 20:00 | SÁBADO 9 20:00

Los Parientes del muerto
JUEVES 7 21:00 | VIERNES 8 20:00 | SÁBADO 9 21:00

WIKITA
DOMINGO 03 - 10 17-24 17:00

RESTRICCIONES:
12 Solo mayores de 12 años
16 Solo mayores de 16 años

@LABOTAGYE Reservas al 099-112-7290

LA BOTA Mejor del teatro

Sala La Bota CARTELERA AGOSTO

UNA CASA en la FRONTERA
JUEVES 18:30 | VIERNES 17:30 | SÁBADO 16:30

El Gato Pancho
VIERNES 11 | SÁBADO 13

El Gato Pancho
VIERNES 11 | SÁBADO 13

El Gato Pancho
VIERNES 11 | SÁBADO 13

El Gato Pancho
VIERNES 11 | SÁBADO 13

El Gato Pancho
VIERNES 11 | SÁBADO 13

El Gato Pancho
VIERNES 11 | SÁBADO 13

RESTRICCIONES:
12 Solo mayores de 12 años
16 Solo mayores de 16 años

@LABOTAGYE Reservas al 099-112-7290

Sala La Bota CARTELERA SEPTIEMBRE

DIGNIDAD
JUEVES 18:30 | VIERNES 17:30 | SÁBADO 16:30

Maravillosos
VIERNES 12 | SÁBADO 14

El Gato Pancho
VIERNES 12 | SÁBADO 14

El Gato Pancho
VIERNES 12 | SÁBADO 14

El Gato Pancho
VIERNES 12 | SÁBADO 14

El Gato Pancho
VIERNES 12 | SÁBADO 14

El Gato Pancho
VIERNES 12 | SÁBADO 14

RESTRICCIONES:
12 Solo mayores de 12 años
16 Solo mayores de 16 años

@LABOTAGYE Reservas al 099-112-7290

Sala La Bota CARTELERA OCTUBRE

Q.E.P.D.
VIERNES 12 | SÁBADO 14

Chenide y Matilde
VIERNES 12 | SÁBADO 14

El Gato Pancho
VIERNES 12 | SÁBADO 14

El Gato Pancho
VIERNES 12 | SÁBADO 14

El Gato Pancho
VIERNES 12 | SÁBADO 14

El Gato Pancho
VIERNES 12 | SÁBADO 14

El Gato Pancho
VIERNES 12 | SÁBADO 14

RESTRICCIONES:
12 Solo mayores de 12 años
16 Solo mayores de 16 años

@LABOTAGYE Reservas al 099-112-7290

Sala La Bota

¡HOY
FUNCIÓN!



Martes Dorados en La Bota

revista de variedades gratuita
para adultos mayores - 2019



- Espectáculo de canto, música en vivo y danza para adultos mayores y personas con discapacidad a cargo de la docente Alcira Mugica y el músico Andrés Vivar.
- Inició en el mes de marzo del 2019 y asisten alrededor de **130** personas cada martes.



Miércoles de Milonga clases gratuitas en La Bota



Durante el 2019 hemos creado un espacio donde los amantes y profesionales del tango practican sus pasos, a cargo del maestro tanguero:

Duval Barrezueta.

Inició en el mes de marzo del 2019 y asisten aproximadamente **40** personas.

LOS DOMINGOS EN EL CENTRO CULTURAL LA BOTA

CLASES GRATUITAS DE AJEDREZ



- › En marzo de este año empezamos con clases de ajedrez, todos los domingos, en el hall de La Bota.
- › Con el maestro ajedrecista Manuel Ugarte.
- › Asisten un promedio de 50 personas por domingo entre niños y adultos.
- › Estamos trabajando en campañas de difusión.



BLUES Y JAZZ EN LA BOTA

TIM GOLDNER Y SU BANDA

PRESENTACIONES GRATUITAS, PARA INVITADOS, SALA LA BOTA

Los Blues Crusaders, finalistas en el Desafío internacional de blues que representa al sur de Florida en Memphis, Tennessee. Vienen a la Bota- Guayaquil.

Dan tiene un Máster en Música .. Mark Kallit de Blues Crusader y South Florida toca la batería durante mucho tiempo blues y jazz.

8 de mayo 20h00



ACTIVIDADES CULTURALES REALIZADAS EN EL CENTRO CULTURAL LA BOTA, PARA CELEBRAR EL DÍA DE LA MADRE

FECHA	HORA	ACTIVIDAD	UBICACIÓN
09-may-19	21H00	Tim Goldner	Explanada
12-may-19	10H00	Forever Tango	Explanada
12-may-19	19H30	Monólogo Lucho Muekay	Sala la Bota
15-may-19	20H00	Concierto Gaby Franco	Sala la Bota
Durante todo mayo:		Concurso para ganar clases de tango	



Murales en la explanada de La Bota Arte Urbano





EVENTOS Y ACTIVIDADES

- › 100 eventos de carácter cultural y entretenimiento en el área de La Bota (explanada y terraza).
- › Más de 20 artistas callejeros en ambos malecones.
- › 60 espacios para actividades culturales externas, en un 70% en el Malecón Simón Bolívar y la diferencia en el Malecón del Estero Salado.
- › 24 shows artísticos o de entretenimiento en cada malecón.

A continuación algunas fotos que reflejan el trabajo realizado:

CENTRO CULTURAL LA BOTA



MALECÓN DEL ESTERO SALADO



MALECÓN DEL SALADO

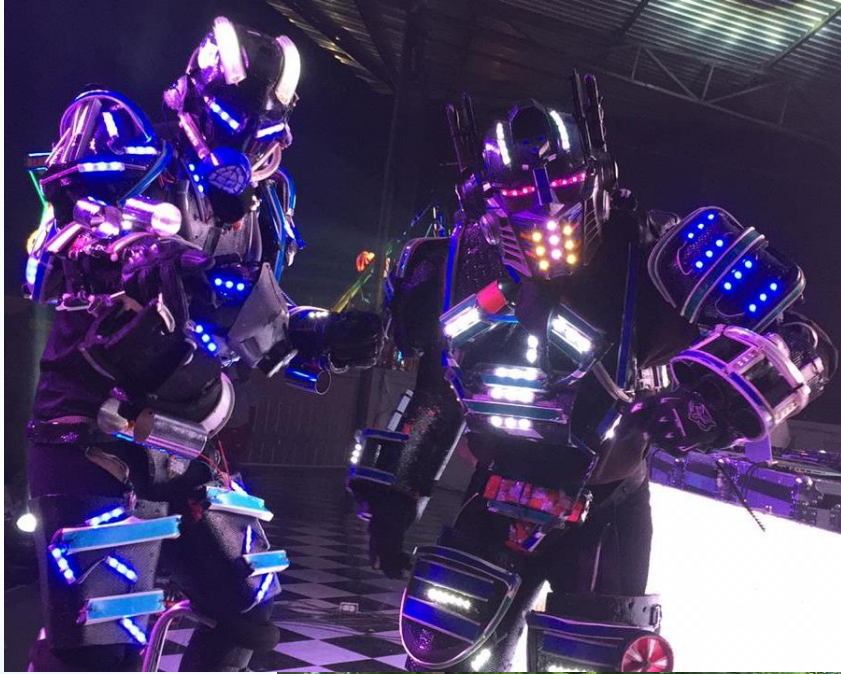

MALECÓN SIMÓN BOLÍVAR



MALECÓN SIMÓN BOLÍVAR



Áreas para teatro callejero y otras expresiones artísticas

MALECÓN SIMÓN BOLÍVAR



MALECÓN SIMÓN BOLÍVAR



MALECÓN SIMÓN BOLÍVAR



MALECÓN SIMÓN BOLÍVAR

Orquesta de Cámara del Museo Municipal

Embajada Japonesa



REDES SOCIALES



NAVIDAD ENCENDIDO DE LUCES DEL ÁRBOL DE LA CIUDAD



NAVIDAD



Llevamos 8 años encendiendo junto con la municipalidad el árbol de la ciudad, en el Malecón 2000 y desde el 2012 vestimos de Navidad al malecón del Estero Salado

ENCIENDE el Encanto de la NAVIDAD EN EL MALECÓN 2000

28 JUEVES HEMICICLO LA ROTONDA

SHOW MUSICAL EN VIVO

MAPPING SOBRE EL ÁRBOL CUENTO FANTÁSTICO BOSQUE DE NAVIDAD

Daniel Betancourt, Maguel, Karla Konara, Yoño Novarrete, Giampiero, Luis Capaci, Jorge Luis del Hierro y NIKKI MASCARÓ

Grupo Carlo Barrios - Grupo Operativo - Banda Musical - El teatro producido por Jorge Luis Barrios ©

California, CHIVERIA, Alcatraz Guaymas, MUSEO DE LA CIUDAD DE MALECÓN, Grand Canal, FACUNDO

FOTO CON PAPA NOEL: Lunes a jueves 18:00 a 20:00, viernes, sábado, domingo y feriados 12:00 a 15:00 - 17:00 a 21:00, 24 de diciembre 16:00 a 19:00

PEASEO EN TREN INFLABLES PELOTA AVENTURA

ACTIVIDADES FAMILIARES visitando a nuestros visitantes

SHOWS NAVIDEROS Y MUSICALES: viernes a domingo a partir de las 19:00

ENCENDIDO DEL ÁRBOL: todos los días 18:30

MALECÓN 2000 TE INVITA AL BOSQUE ENCANTADO

ENTRADA GRATUITA DEL 28 DE NOVIEMBRE AL 5 DE ENERO HEMICICLO DE LA ROTONDA

DE LUNES A DOMINGO revisa los horarios en nuestras redes sociales @Malecon2000

California, CHIVERIA, FACUNDO, Grand Canal, Alcatraz Guaymas, MUSEO DE LA CIUDAD DE MALECÓN

MALECÓN 2000 TE INVITA A LA CARAVANA NAVIDEÑA DE PAPA NOEL

Sábado 7 de Diciembre 18:00

SALDREMOS DESDE EL PUENTE MORGAN EN LA CALLE AGUIRRE Y ILEGAREMOS HASTA SAFARI XTREME

ADemás TENDREMOS "GUARDIANES DE LA NAVIDAD" TEATRO MUSICAL 19:00 SHOW

California, CHIVERIA, FACUNDO, Grand Canal, Alcatraz Guaymas, MUSEO DE LA CIUDAD DE MALECÓN

MALECÓN DEL SALADO

CHRISTMAS

VISITA EL NUEVO JARDÍN DE LUCES Jardín del Salado desde las 18:30

ENCENDIDO DIARIO DEL ÁRBOL 18:30

ESTACIÓN DE PAPA NOEL: Laguna de Botes, viernes a domingo hasta 24 de diciembre de 17:30 a 21:00

ACTIVIDADES FAMILIARES: Agua de Safari Park todos los sábados desde 18:00

PROMO: POR CONSUMOS MAYORES A \$10 EN LOCALES DEL MALECÓN DEL SALADO cámbiate por caramelos en Safari Park

Entérate de todas las actividades siguiendo nuestras redes @MalecondelSalado

VIERNES 6 DE DICIEMBRE

- Encendido de jardín de luces
- Encendido del árbol de navidad
- Inicio de Christmas Fest

Auspicios Navidad



- CHIVERIA
- PAPELESA
- GRAN DUVAL
- PANADERÍA CALIFORNIA
- IMPORFARMA

CARAVANA DE PAPA NOEL

- Hemos recibido a papá Noel en el Malecón durante 16 años.
- **2016** se incorporó el **desfile navideño**.
- **2018** se sumaron **bandas musicales de colegios**.
- **2019** realizaremos la CARAVANA junto a Papa Noel

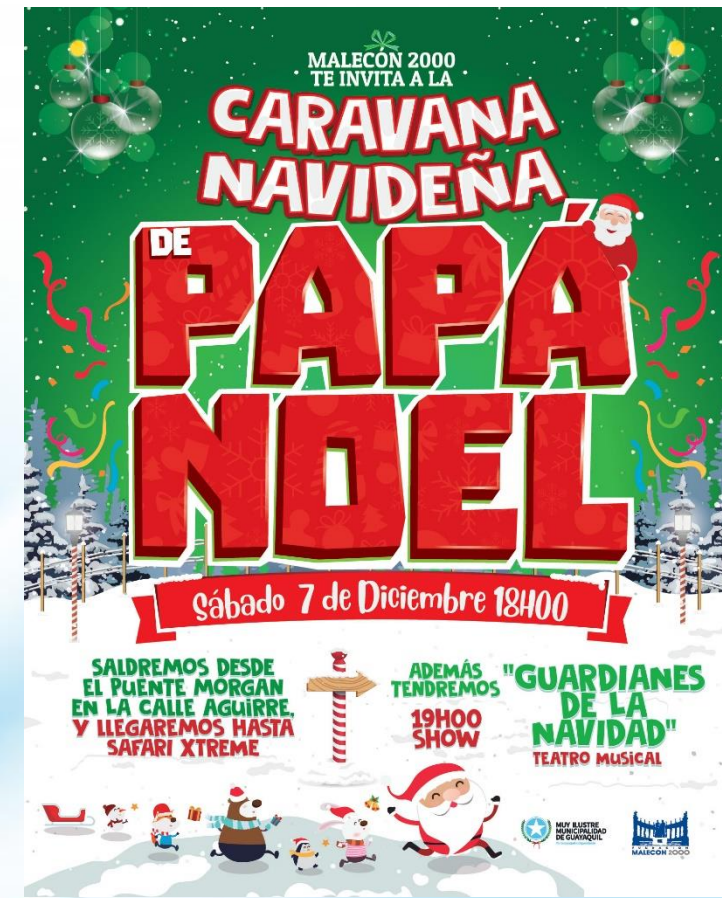

SPOT MY PHOTOS

- Primer país en Latinoamérica en obtenerlo
- En las visitas al Malecón y sus eventos, nuestro público puede ser fotografiado y a través del reconocimiento facial, recibirá inmediatamente las fotos en su correo.

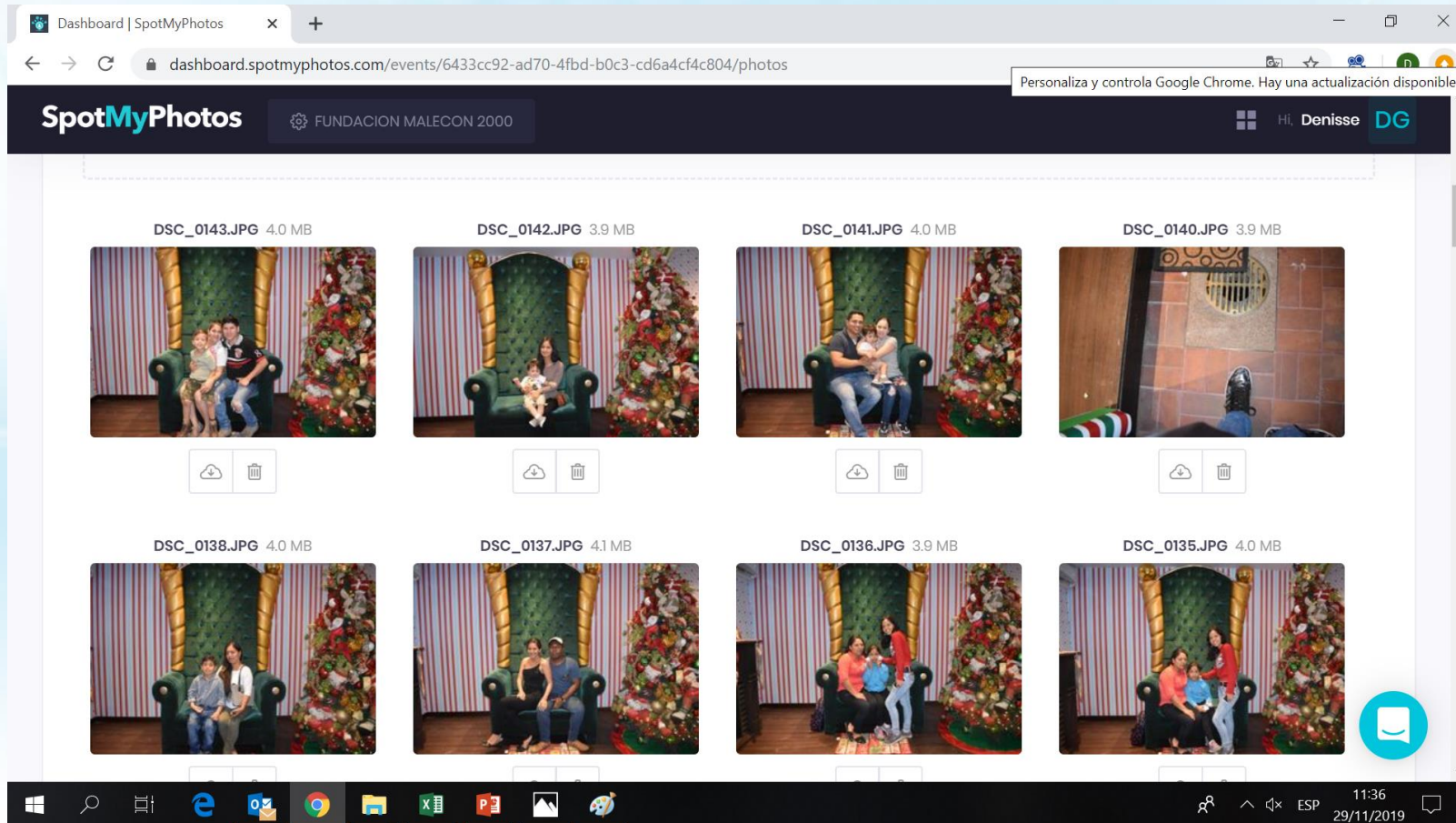

Dashboard | SpotMyPhotos

dashboard.spotmyphotos.com/events/6433cc92-ad70-4fbd-b0c3-cd6a4cf4c804/photos

Personaliza y controla Google Chrome. Hay una actualización disponible.

SpotMyPhotos FUNDACION MALECON 2000 Hi, Denisse DG

DSC_0143.JPG 4.0 MB

DSC_0142.JPG 3.9 MB

DSC_0141.JPG 4.0 MB

DSC_0140.JPG 3.9 MB

DSC_0138.JPG 4.0 MB

DSC_0137.JPG 4.1 MB

DSC_0136.JPG 3.9 MB

DSC_0135.JPG 4.0 MB

Windows taskbar: 11:36 29/11/2019



JARDÍN DE LUCES MALECÓN DEL ESTERO SALADO



JARDÍN DE LUCES MALECÓN DEL ESTERO SALADO



JARDÍN DE LUCES MALECÓN DEL ESTERO SALADO





**PROYECTOS 2020
SUJETOS A OBTENCIÓN DE
FINANCIAMIENTO**

SISTEMA AUTOMATIZADO DE PARQUEOS CUENTA ESTRATÉGICA – KEY ACCOUNT

- **PROVEEDOR:** Maquinaria de Estacionamientos y Parquímetros S.L., **MEYPAR**, de nacionalidad española.
- **TIEMPO DE ENTREGA EN PUERTO:** 19 de diciembre 2019
- **PLAZO DEL CONTRATO:** 3 años





Programa Educativo
Fundación Malecón 2000

PROYECTO EDUCACIÓN VIAL



ÁREA DEL PROYECTO

INNOVA LAB

Alianza por 4 años

40.000 niños por año

Inversión compartida 50% cada parte

PROYECTO EDUCACIÓN VIAL

IMPLANTACIÓN
ÁREA: 601 M2

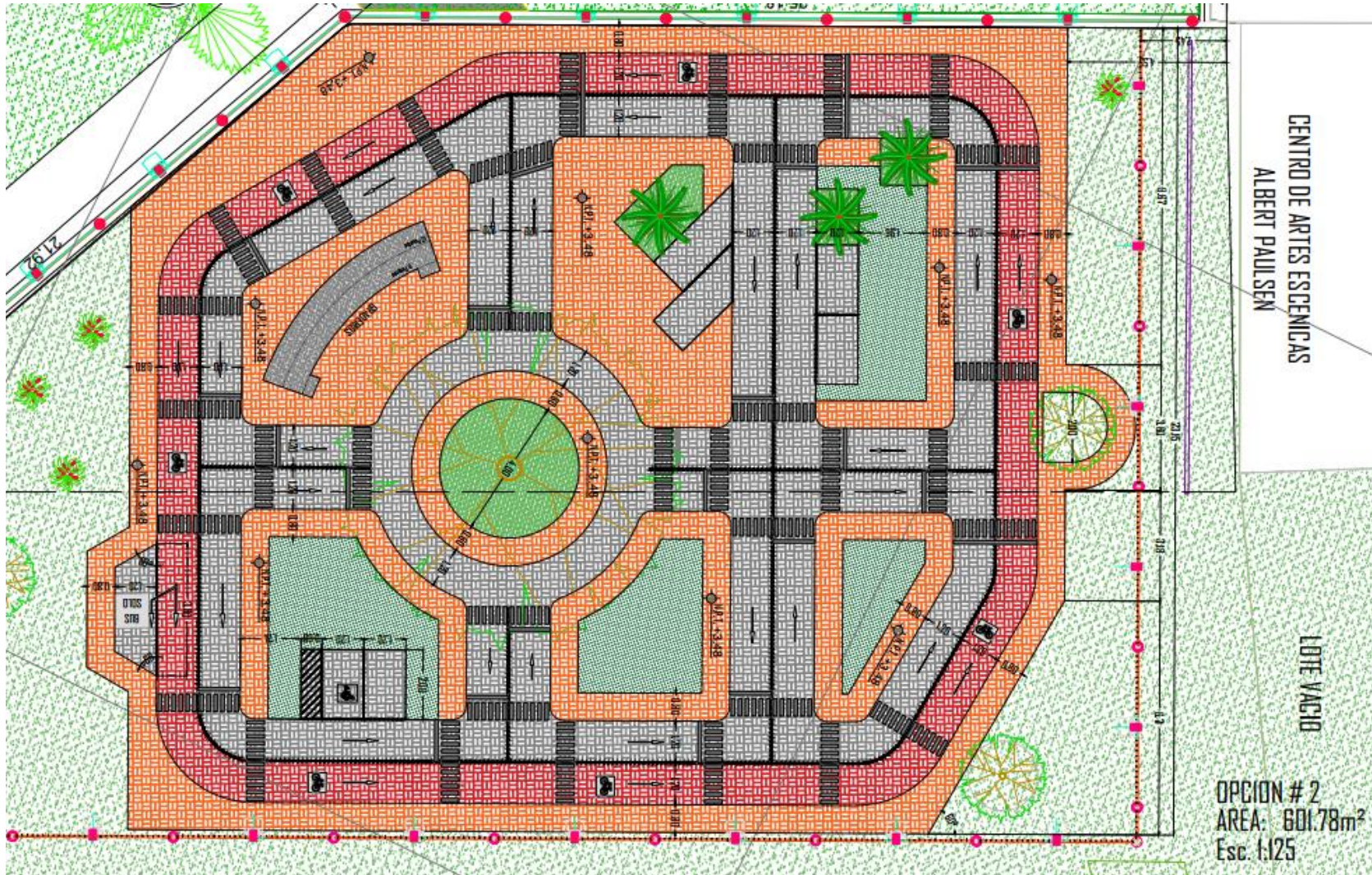

SALON DE USOS MULTIPLES PABELLÓN TERRAZA NARANJA



Inversión \$400.000

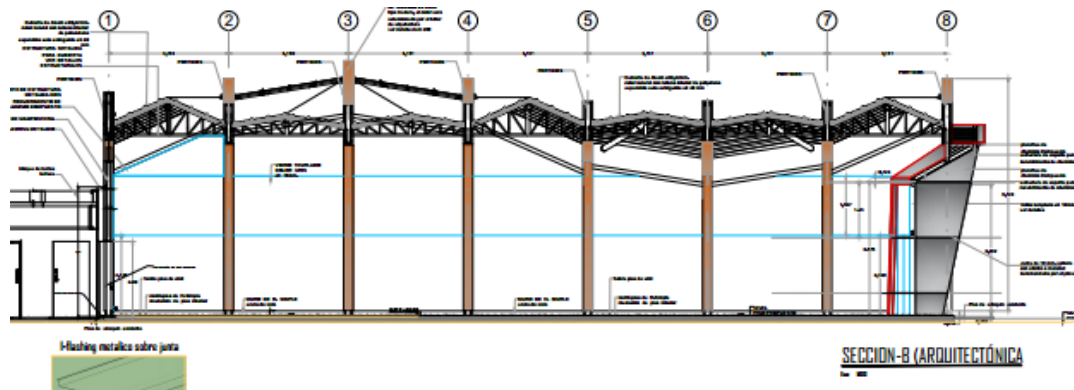

SALON DE USOS MULTIPLES
PABELLÓN TERRAZA NARANJA

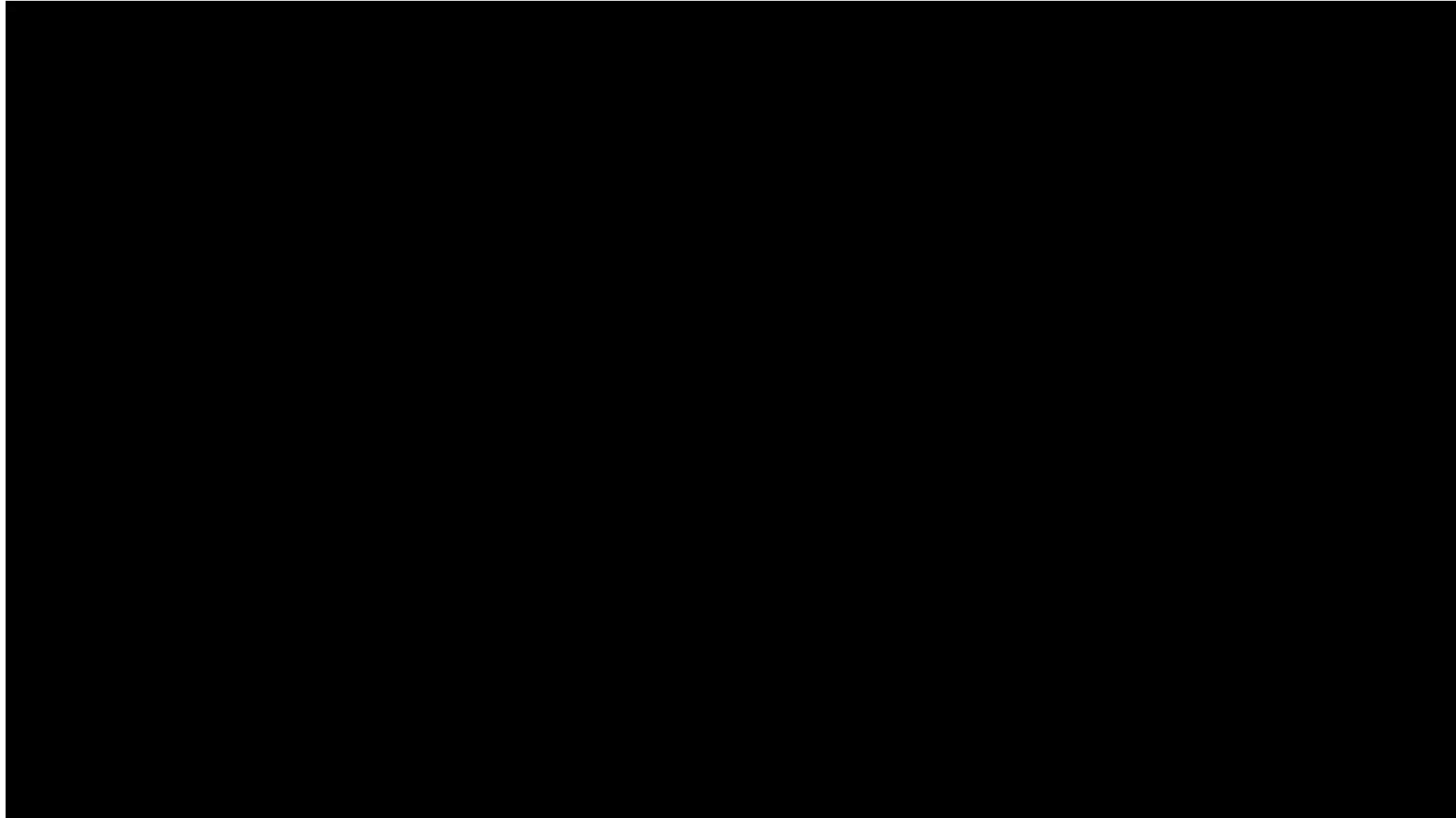

LA BOTA 2

NUEVAS SALAS DE TEATRO

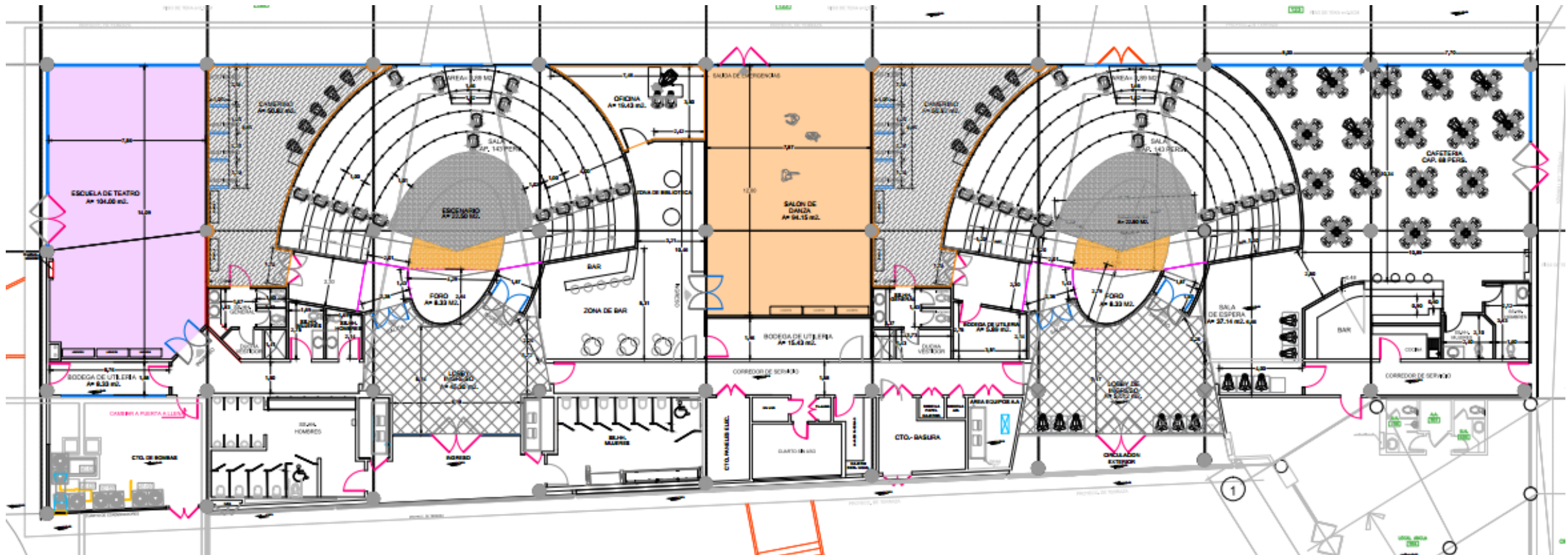

SAFARI ZONE MES

NUEVA UBICACIÓN

